Städteinitiative Sozialpolitik
Initiative des villes pour la politique sociale

Absence de formation et risque de pauvreté
Aide sociale stable dans les villes
Nette diminution des nouveaux dossiers

Städteinitiative Sozialpolitik
Initiative des villes pour la politique sociale

L'aide sociale dans des villes suisses

Conférence de presse du 25 octobre 2022

L’aide sociale en 2021 dans les villes

- Nombre stable de dossiers d’aide sociale
- Taux d’aide sociale constant ou en recul dans 11 villes sur 14
- Nette diminution des nouveaux dossiers: moins 7%
- Risque de pauvreté faute de formation: 55% des bénéficiaires de l’aide sociale n’ont pas de diplôme professionnel reconnu

Programme

Évolutions 2021 Enquête formation	**Michelle Beyeler** Haute école spécialisée bernoise, Travail social
Formation et aide sociale	**Émilie Moeschler** Conseillère municipale de Lausanne Vice-présidente de l’Initiative des villes pour la politique sociale
Bilan	**Nicolas Galladé** Conseiller municipal de Winterthour Président de l’Initiative des villes pour la politique sociale
Questions, Interviews	

Städteinitiative Sozialpolitik
Initiative des villes pour la politique sociale

Évolution 2021

Michelle Beyeler
Haute école spécialisée bernoise, Travail social

Dossiers d'aide sociale en 2021

	Nombre de dossiers avec paiement 2021	Variation par rapport à 2020
Zürich	12 397	−2,6 %
Basel	6 550	−6,2 %
Lausanne	7 393	7,1 %
Bern	4 604	0,3 %
Winterthur	3 808	−0,5 %
Luzern	2 313	4,5 %
St.Gallen	2 153	−3,4 %
Biel/Bienne	3 402	−2,6 %
Chur	698	−0,3 %
Schaffhausen	942	3,4 %
Uster	394	−2,0 %
Zug	316	1,6 %
Wädenswil	340	−6,6 %
Schlieren	522	3,4 %
Moyenne non pondérée	3 274	−0,3 %

Diminution des nouveaux dossiers

	(1) Nouveaux dossiers en 2021	(2) Nouveaux dossiers années précédentes (Ø 2018–2020)	Variation en pourcentage (1) à (2)
Zürich	3 045	3 505	–13,1 %
Basel	1 357	1 808	–25,0 %
Lausanne	2 608	2 129	22,5 %
Bern	964	1 099	–12,3 %
Winterthur	881	1 006	–12,4 %
Luzern	575	569	1,1 %
St.Gallen	508	585	–13,2 %
Biel/Bienne	670	767	–12,7 %
Chur	184	198	–6,9 %
Schaffhausen	246	253	–2,8 %
Uster	140	139	0,0 %
Zug	92	95	–3,5 %
Wädenswil	87	119	–26,7 %
Schlieren	170	142	20,0 %
Moyenne 14 villes	823	887	–7,1 %

Évolution du taux d'aide sociale

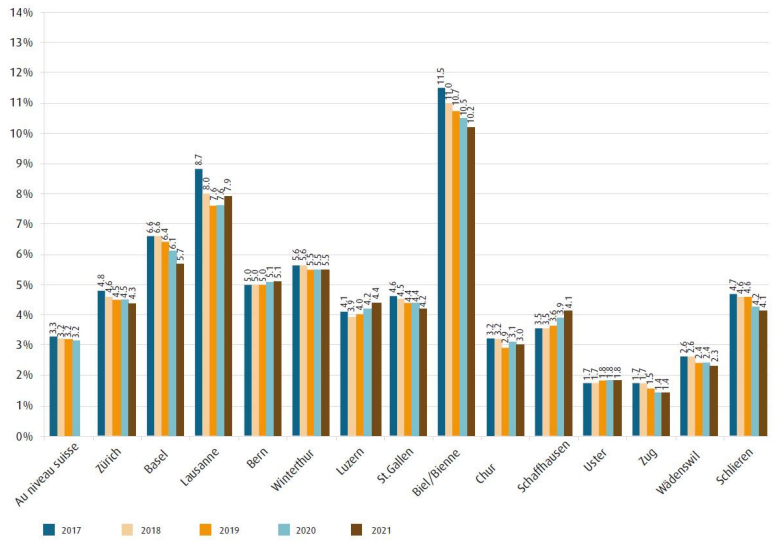

Absence de formation et risque de pauvreté

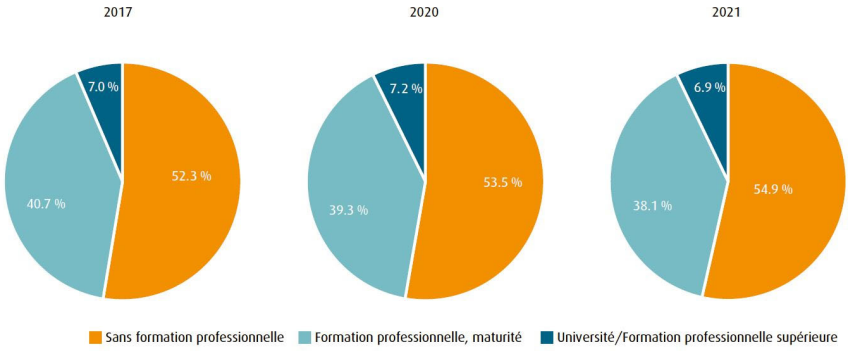

Focus: mesures de formation

– Enquête en ligne auprès des personnes responsables

– 33 services sociaux de villes dans 15 cantons
  - Suisse alémanique: 24 villes
  - Suisse romande: 8 villes
  - Suisse italienne: 1 ville

– Questionnaire portant sur des aspects quantitatifs et qualitatifs

Les services sociaux permettent de se former

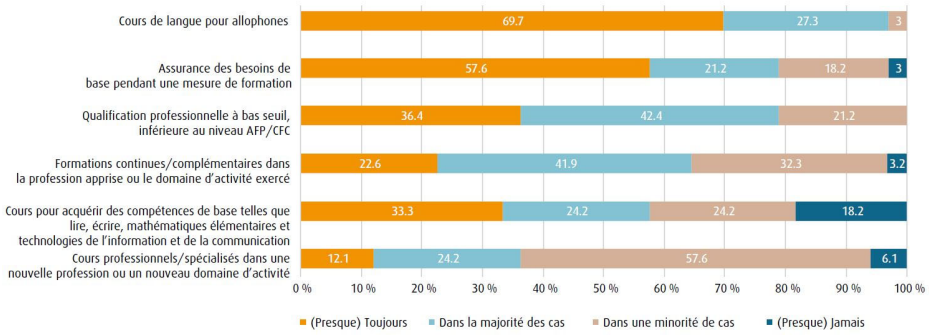

Städteinitiative Sozialpolitik
Initiative des villes pour la politique sociale

Formation et aide sociale

Émilie Moeschler
Conseillère municipale de Lausanne

Evolution de la formation au sein de l'aide sociale

- Consolider et développer la formation dans les compétences de base (langue, calcul, lire, écrire,…)
- Développer les formations professionnelles avec qualification (AFP/ CFC) par le:
  - soutien à la recherche d'une place de formation par le service social (44% des besoins importants ou plutôt importants)
  - coaching ou accompagnement externe avant et pendant la formation professionnelle (38%)
  - soutien pour la garde d'enfants (38%)

Les obstacles

Structurels	Bénéficiaires
• Focus mis sur un retour à l'emploi rapide • Manque de ressources et compétences dans les services sociaux • Lacunes dans le système de bourses d'études • Droit des personnes étrangères • …	• Raisons de santé • Obligations de prise en charge • Manque de motivation

Donner du temps et accompagner la formation

	FORJAD	FORMAD
Mise en œuvre	2008	2017
Public cible	• 18 à 25 ans révolus • nouveau requérants du RI • sans formation professionnelle initiale achevée • sans activité lucrative	• + de 25 ans • demandeurs ou bénéficiaires du RI • Ne pas être titulaire d'un permis B pour exercer une activité lucrative • sans formation professionnelle achevée

Donner du temps et accompagner la formation

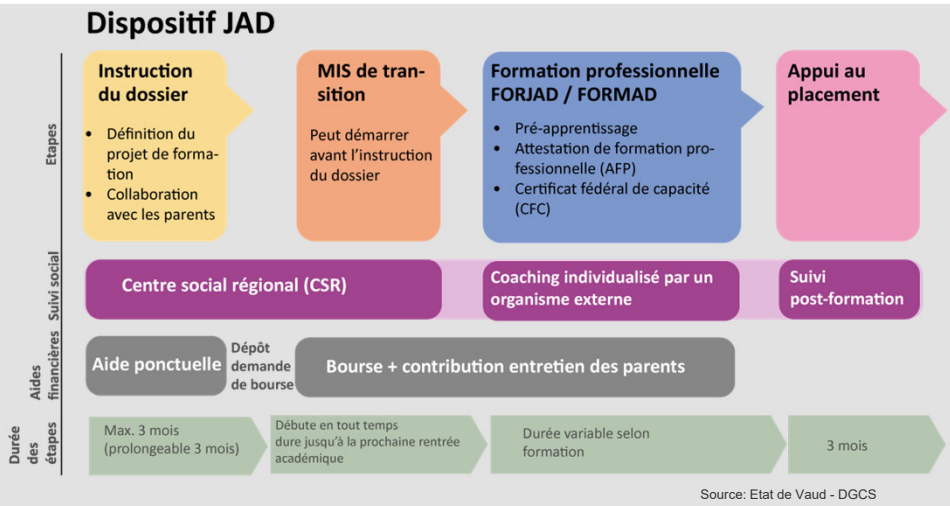

Source: Etat de Vaud - DGCS

Städteinitiative Sozialpolitik
Initiative des villes pour la politique sociale

Bilan et conclusions

Nicolas Galladé

Président de l'Initiative des villes pour la politique sociale
Conseil municipal de Winterthour

Encourager la formation

- Si la formation conduit à la pauvreté, c'est là qu'il faut intervenir
- Les personnes sans formation doivent pouvoir acquérir un diplôme reconnu
- En l'absence de conditions permettant une formation professionnelle: offrir une expérience éducationnelle positive et une participation sociétale

Supprimer les obstacles – concrètement

- Bourses d'études assurant le minimum vital
- Faciliter l'accès aux bourses d'études (p. ex. limite d'âge, nationalité étrangère; procédure plus simple et plus rapide)
- Droit des étrangers: le recours à l'aide sociale sur une longue durée en raison d'une formation ne doit plus entraîner la perte du droit de séjour

Mesures du côté de l'aide sociale

- L'aide sociale doit mettre davantage l'accent sur la formation durable
- Appuyer les bilans professionnels et l'accompagnement en lien avec des mesures de formation
- Consolider les ressources et les compétences en matière de formation dans les services sociaux